セミオーダーという選択
comfort

セミオーダーという選択
comfort

Design
デザイン
×
Performance
性能
×
Cost
コスト

3つを兼ね備えたプランで
自分らしい住宅をコーディネート。

ライフスタイルに合わせ、
間取りをカスタマイズすることで
快適な空間に。

「comfort / コンフォート」で
より多くのお客様に豊かな暮らしを。

セミオーダー内容とカスタムを決める

step1 プランを選ぶ（大きさ / 価格）

（step2）間取りをカスタム

step3 内装を選ぶ

step4 外装を選ぶ

step1　プランを選ぶ（大きさ / 価格）

30坪

2050万円（税別）

家族 3 人〜 4 人が快適に
暮らすことができる広さ

35坪

2350万円（税別）

家族 4 人が住むのに十分な
一般的な家の平均的な広さ

40坪

2680万円（税別）

平均よりも少々広めで
条件下で工夫を楽しめる

※ 価格はわかりやすく大きさごとに設定しています。
※ 間取りはお打ち合わせで自由にカスタムが可能。

step2　内装を選ぶ

01

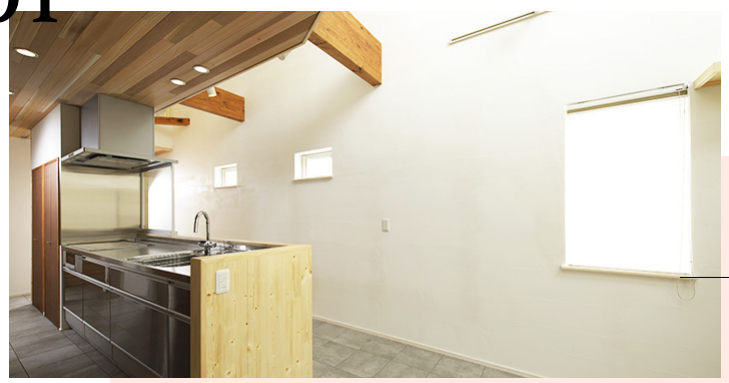

simple シンプル

無駄のない洗練された空間

02

basic ベーシック

飽きの来ない安らぐ家

03

natural ナチュラル

自然を感じる生活

step3　外装を選ぶ

※ さまざまな事例がございます。ぜひお問合せください

安心の標準仕様

G2 仕様 / ダブル断熱 / 全棟気密測定 C 値＝0.5 以下

全棟年間暖房費算出 / 電子集塵フィルター空気清浄機

土台 _ ヒバ / 外壁塗り壁 / 外壁ガルバリウム鋼板 / ハイドア

トリプルサッシ / 無垢フローリング / 造作化粧台

※ 基本形は総 2 階プラン

※ 価格に含まれないもの

地盤補強工事 / 屋外給排水工事 (65万円) / カーテン、家具工事
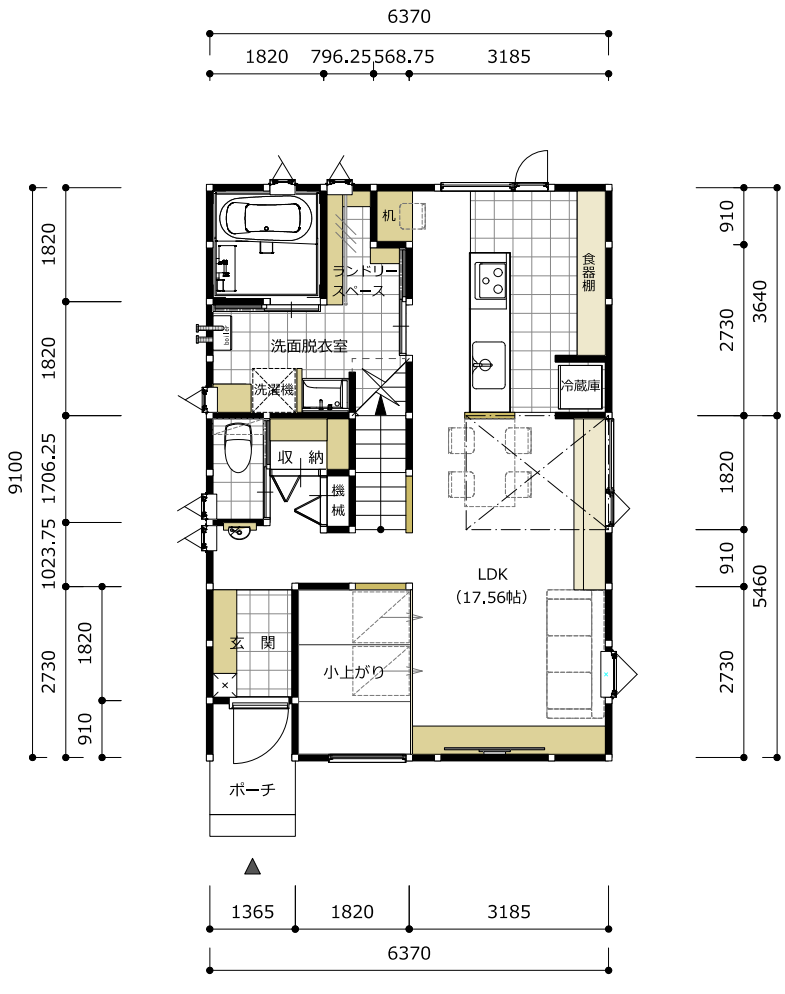
水道工事切替工事 (現場調査必要) / 外溝工事